

SCHWEIZ 

**49 %** der Kandidaten sind zuversichtlich, dass sich die Lage am Arbeitsmarkt **verbessern wird**

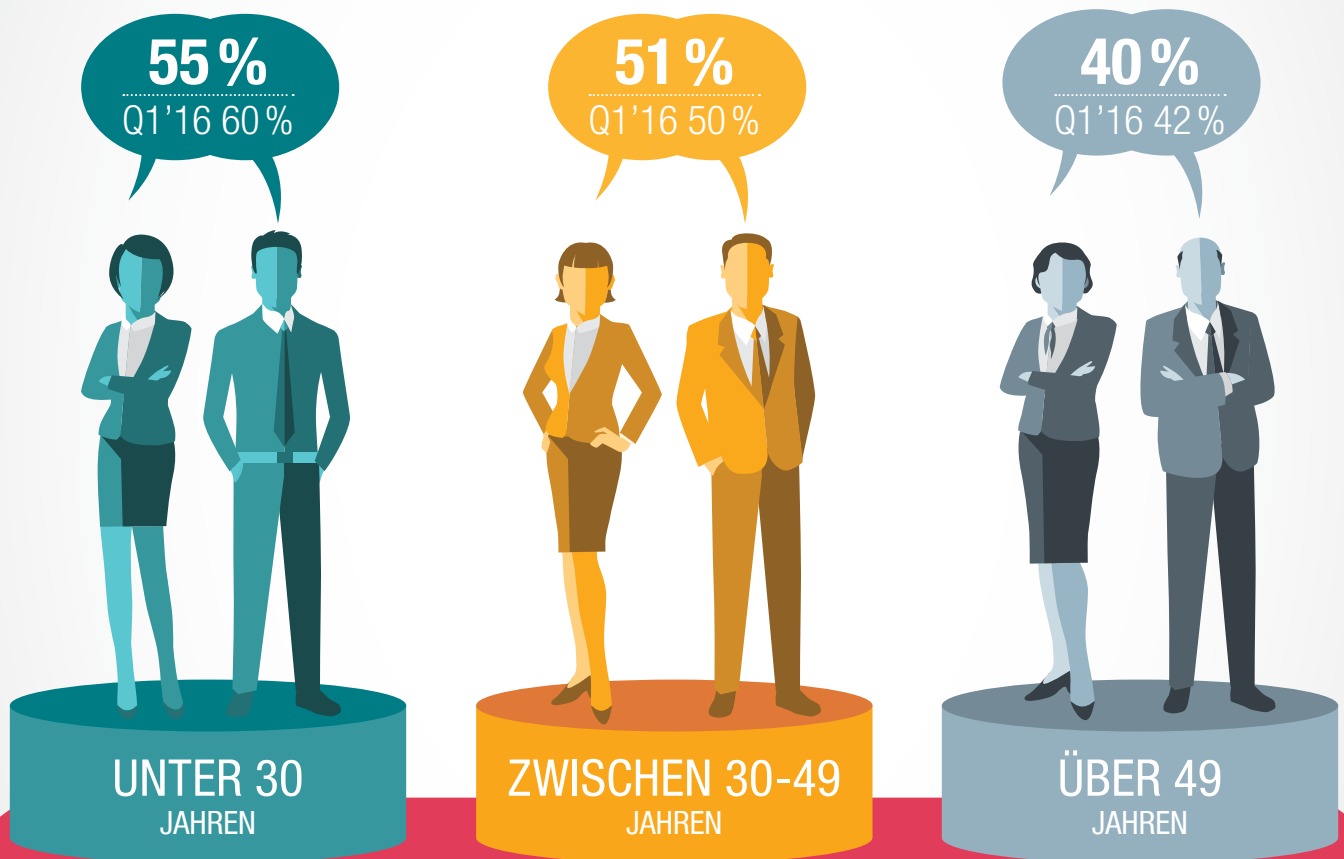

ANTEIL DER BEFRAGTEN KANDIDATEN, DIE ZUVERSICHTLICH SIND, DASS SICH DIE LAGE AM ARBEITSMARKT VERBESSERN WIRD.

DURCHSCHNITTLICHER CONFIDENCE INDEX IN DER SCHWEIZ **49%** [q1'16 50%]

DURCHSCHNITTLICHER CONFIDENCE INDEX IN KONTINENTALEUROPA **52%** [q1'16 50%]

Der Job Confidence Index beruht auf den Antworten von 740 Kandidaten, die sich für eine Position über die Webseiten von Michael Page oder Page Personnel beworben haben. Die roten und grünen Dreiecke symbolisieren, dass die Zahlen deutlich unter bzw. über den schweizerischen Durchschnittswerten des vergangenen Quartals liegen.

# BERUFLICHE SITUATION

## KANDIDATEN UNTER 30 JAHREN



**82%** [Q1'16 84%] DENKEN, DASS SICH IHRE **MÖGLICHKEITEN ZUR KOMPETENZENTWICKLUNG** VERBESSERN WERDEN

79% in der Romandie



**55%** [Q1'16 59%] DENKEN, DASS SICH IHR **AUFGABENBEREICH** VERBESSERN WIRD

50% in der Romandie



**62%** [Q1'16 68%] ERWARTEN EINE **BEFÖRDERUNG**

63% in der Romandie



**56%** [Q1'16 62%] ERWARTEN EINE **GEHALTSERHÖHUNG**

55% in der Romandie



**36%** [Q1'16 46%] DENKEN, DASS SICH IHRE **WORK-LIFE BALANCE** IN DEN NÄCHSTEN 12 MONATEN VERBESSERN WIRD

37% in der Romandie



**62%** [Q1'16 62%] DENKEN, DASS SIE WENIGER ALS 3 MONATE BENÖTIGEN WERDEN, UM **EINEN NEUEN JOB ZU FINDEN**

65% in der Romandie

# BERUFLICHE SITUATION

## KANDIDATEN ZWISCHEN 30-49 JAHREN



▲ **75%** [Q1'16 69%] DENKEN, DASS SICH IHRE  
MÖGLICHKEITEN ZUR KOMPETENZENTWICKLUNG  
VERBESSERN WERDEN

77% in der Deutschschweiz | 74% in der Romandie



**46%** [Q1'16 48%] DENKEN,  
DASS SICH IHR  
AUFGABENBEREICH  
VERBESSERN WIRD

52% in der Deutschschweiz  
44% in der Romandie



**41%** [Q1'16 46%]  
ERWARTEN EINE  
GEHALTSERHÖHUNG

39% in der Deutschschweiz  
41% in der Romandie



**52%** [Q1'16 51%] ERWARTEN  
EINE **BEFÖRDERUNG**

50% in der Deutschschweiz  
53% in der Romandie



**39%** [Q1'16 37%] DENKEN,  
DASS SICH IHRE  
**WORK-LIFE BALANCE**  
IN DEN NÄCHSTEN  
12 MONATEN  
VERBESSERN WIRD

38% in der Deutschschweiz  
38% in der Romandie



▲ **52%** [Q1'16 43%] DENKEN, DASS SIE WENIGER ALS 3 MONATE BENÖTIGEN  
WERDEN, UM **EINEN NEUEN JOB ZU FINDEN**

40% in der Deutschschweiz | 56% in der Romandie

# BERUFLICHE SITUATION

## KANDIDATEN ÜBER 49 JAHREN



**58%** [Q1'16 57%] DENKEN, DASS SICH IHRE **MÖGLICHKEITEN ZUR KOMPETENZENTWICKLUNG** VERBESSERN WERDEN

56 % in der Romandie



**34%** [Q1'16 36%] DENKEN, DASS SICH IHR **AUFGABENBEREICH** VERBESSERN WIRD

31 % in der Romandie



**40%** [Q1'16 33%] ERWARTEN EINE **BEFÖRDERUNG**

40 % in der Romandie



**21%** [Q1'16 29%] ERWARTEN EINE **GEHALTSERHÖHUNG**

21 % in der Romandie



**27%** [Q1'16 35%] DENKEN, DASS SICH IHRE **WORK-LIFE BALANCE** IN DEN NÄCHSTEN 12 MONATEN VERBESSERN WIRD

28 % in der Romandie



▼ **39%** [Q1'16 49%] DENKEN, DASS SIE WENIGER ALS 3 MONATE BENÖTIGEN WERDEN, UM **EINEN NEUEN JOB ZU FINDEN**

40 % in der Romandie

# MARKTWAHRNEHMUNG

## KANDIDATEN UNTER 30 JAHREN

▼ **38%** [q1'16 53%] HALTEN  
DIE **DERZEITIGE**  
**ARBEITSMARKTSITUATION**  
FÜR GUT

31 % in der Romandie

**43%** [q1'16 53%] DENKEN,  
DASS DIE **ZUKÜNFTIGE**  
**ARBEITSMARKTSITUATION**  
GUT SEIN WIRD

37 % in der Romandie



**55%** [q1'16 58%] HALTEN  
DIE **DERZEITIGE**  
**WIRTSCHAFTSLAGE** FÜR GUT

49 % in der Romandie

**58%** [q1'16 59%] DENKEN, DASS DIE  
**ZUKÜNFTIGE WIRTSCHAFTSLAGE**  
GUT SEIN WIRD

53 % in der Romandie

# MARKTWAHRNEHMUNG

## KANDIDATEN ZWISCHEN 30-49 JAHREN

**41 %** [Q1'16 44%] HALTEN  
DIE **DERZEITIGE**  
**ARBEITSMARKTSITUATION**  
FÜR GUT

64 % in der Deutschschweiz | 34 % in der Romandie

**45 %** [Q1'16 46%] DENKEN,  
DASS DIE **ZUKÜNFTIGE**  
**ARBEITSMARKTSITUATION**  
GUT SEIN WIRD

62 % in der Deutschschweiz | 40 % in der Romandie

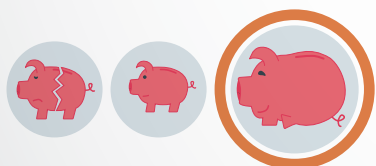

**58 %** [Q1'16 58%] HALTEN  
DIE **DERZEITIGE**  
**WIRTSCHAFTSLAGE** FÜR GUT

79 % in der Deutschschweiz | 51 % in der Romandie

**57 %** [Q1'16 57%] DENKEN, DASS DIE  
**ZUKÜNFTIGE WIRTSCHAFTSLAGE**  
GUT SEIN WIRD

73 % in der Deutschschweiz | 52 % in der Romandie

# MARKTWAHRNEHMUNG

## KANDIDATEN ÜBER 49 JAHREN

**30%** [q1'16 37%] HALTEN  
DIE **DERZEITIGE**  
**ARBEITSMARKTSITUATION**  
FÜR GUT

22% in der Romandie

**40%** [q1'16 42%] DENKEN,  
DASS DIE **ZUKÜNFTIGE**  
**ARBEITSMARKTSITUATION**  
GUT SEIN WIRD

33% in der Romandie



**53%** [q1'16 50%] HALTEN  
DIE **DERZEITIGE**  
**WIRTSCHAFTSLAGE** FÜR GUT

45% in der Romandie

**57%** [q1'16 51%] DENKEN, DASS DIE  
**ZUKÜNFTIGE WIRTSCHAFTSLAGE**  
GUT SEIN WIRD

53% in der Romandie